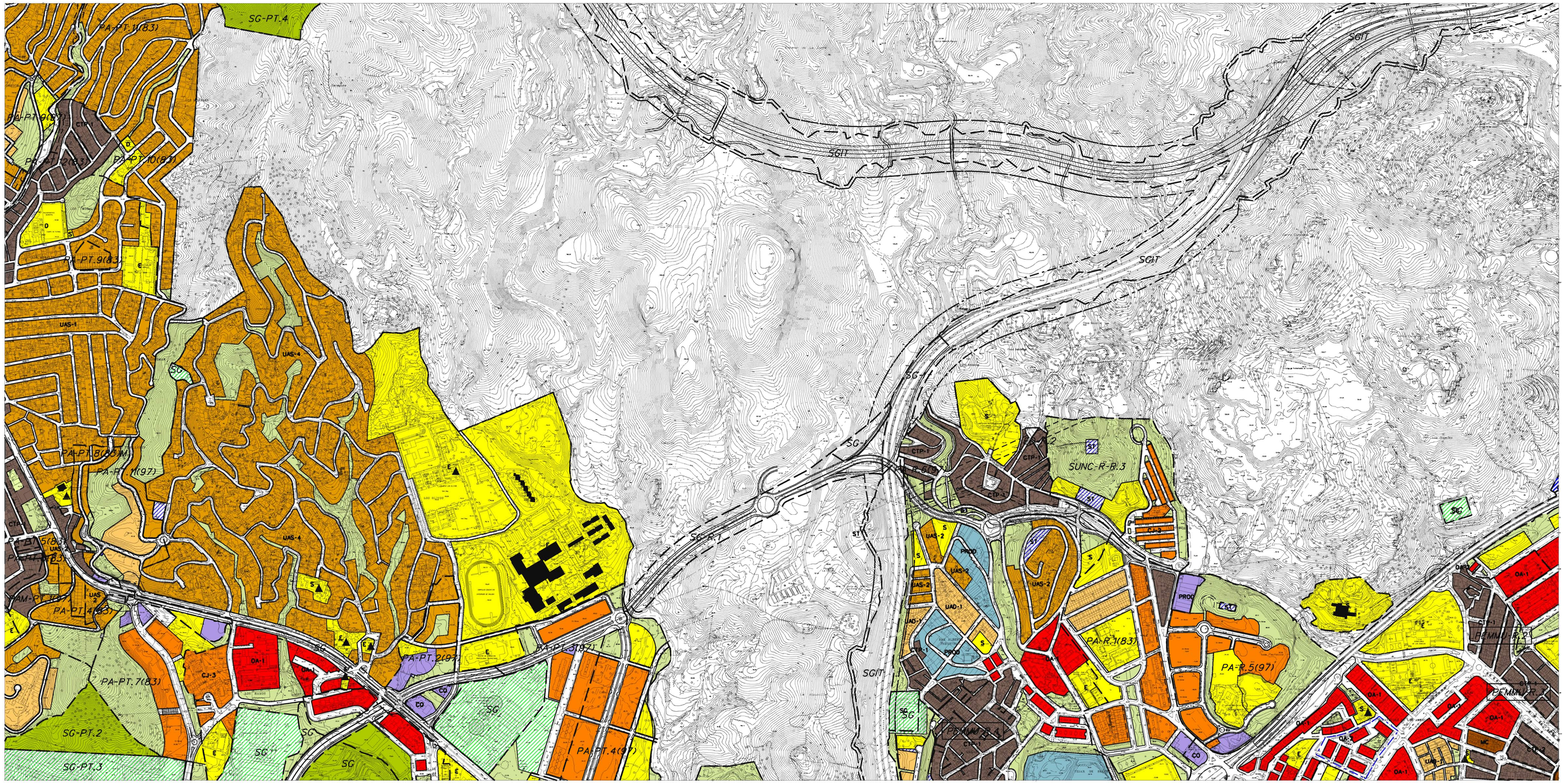

ORDENACION ESTRUCTURAL

USOS GLOBALES

- USO RESIDENCIAL MEDIA DENSIDAD
- USO RESIDENCIAL BAJA DENSIDAD
- USO PRODUCTIVO
- USO EMPRESARIAL
- USO LOGISTICO
- USO COMERCIAL
- USO HOTELERO
- USO ESPACIO LIBRE
- USO EQUIPAMIENTO

USOS ESPECIALES EN SNU:

- PLAN ESPECIAL PARA LA DELIMITACION DEL EQ3 DEL POTAUM, DE CARACTER AMBIENTAL Y OTROS USOS EDUCATIVOS Y COMPATIBLES

SISTEMAS GENERALES

- SGIT — S. G. DE INTERES TERRITORIAL
- SG — S. G. MUNICIPAL
- SG-CA.1 — S. G. ADSCRITO AL SUELO URBANIZABLE SECTORIZADO
- SGNS-CA.1 — S. G. ADSCRITO AL SUELO URBANIZABLE NO SECTORIZADO
- SGSNU-CA.1 — S. G. ADSCRITO AL SUELO NO URBANIZABLE
- S. G. DE COMUNICACIONES Y TRANSPORTES
  - RED VIARIA
  - SISTEMAS
  - SISTEMA G. METROPOLITANO LINEA DE METRO
  - S. G. EN SUBSUELO
- SG-1 — SOLUCIÓN INDICATIVA, EN CASO DE EJECUTARSE ALGUNA ACTUACIÓN LA DETERMINARÁ Y APROBARÁ EL ORGANISMO TITULAR DE LA VÍA
- S. G. DE ESPACIOS LIBRES
- SISTEMA GENERAL DE EQUIPAMIENTO Y SERVICIOS PUBLICOS
- S. G. DE INFRAESTRUCTURAS

DELIMITACIÓN DE ÁMBITOS

- PA-83 — PLANEAMIENTO APROBADO PGOU-83
- PAM-83 — PLANEMIENTO APROBADO MODIFICADO PGOU-83
- PA-97 — PLANEAMIENTO APROBADO PGOU 97
- PAM-97 — PLANEAMIENTO APROBADO MODIFICADO PGOU 97
- PA-1 — PLANEAMIENTO APROBADO INICIALMENTE PGOU 97
- SUNC-O — SUELO URBANO NO CONSOLIDADO ORDENADO
- SUNC-R — SUELO URBANO NO CONSOLIDADO REMITIDO
- SUO — SUELO URBANIZABLE ORDENADO
- SUS — SUELO URBANIZABLE SECTORIZADO
- SUNS — SUELO URBANIZABLE NO SECTORIZADO
- SNU — SUELO NO URBANIZABLE
- AR — AREA DE RESERVA

ORDENACION PORMENORIZADA

CALIFICACIONES

- C1(PR) — CIUDAD HISTÓRICA - Centro
- C2 — CIUDAD HISTÓRICA - Perchel Norte
- C3 — CIUDAD HISTÓRICA - Trinidad Perchel
- MC — MANZANA CERRADA
- OA — ORDENACION ABIERTA
- CJ — CIUDAD JARDIN
- CTP — COLONIA TRADICIONAL POPULAR
- CTP — CTP-1, AFECTADA POR SERVIDUMBRE DE PROTECCIÓN DEL DPMT SOMETIDA A LA DISPOSICIÓN TRANSITORIA 4ª DE LA LEY DE COSTAS
- CTP — CTP-1 EN DMPT SOMETIDA A LA DISPOSICIÓN TRANSITORIA 4ª DE LA LEY DE COSTAS
- UAS — UNIFAMILIAR AISLADA
- UAD — UNIFAMILIAR ADOSADA
- H — HOTELERO
- PROD — PRODUCTIVO 1/2/3
- PROD-4 — PRODUCTIVO 4
- PROD-5 — PRODUCTIVO 5
- CO — COMERCIAL
- ZONA AFECTADA POR SERVIDUMBRE DE PROTECCIÓN DEL DPMT SOMETIDA A LA DISPOSICIÓN TRANSITORIA 4ª DE LA LEY DE COSTAS

DOTACIONES

- ESPACIO LIBRE
- EQUIPAMIENTO
- E — EDUCATIVO
- S — SERVICIO DE INTERÉS PÚBLICO Y SOCIAL
- D — DEPORTIVO
- ▲ — ESPACIO LIBRE O EQUIPAMIENTO PRIVADO
- SUPERFICIE LIBRE DE EDIFICACIÓN
- SISTEMA LOCAL TÉCNICO
- VIARIO LOCAL

DETERMINACIONES COMPLEMENTARIAS

- PROTECCIÓN INTEGRAL
- PROTECCIÓN ARQUITECTONICA
- PROTECCIÓN ARBOREA
- JARDÍN CATALOGADO
- TRAZADO ACUEDUCTO DE SAN TELMO
- DELIMITACIÓN DE CALIFICACIONES
- LINEA LIMITE EDIFICACION
- DESLINDE MARITIMO TERRESTRE VIGENTE
- DESLINDE MARITIMO TERRESTRE PROPUESTO
- DESLINDE MARITIMO TERRESTRE VIGENTE Y PROPUESTO COINCIDENTE
- LINEA DE RIBERA PROPUESTA COINCIDINTE CON DESLINDE MARITIMO TERRESTRE VIGENTE
- LINEA DE RIBERA DE MAR
- LINEA DE SERVIDUMBRE DE PROTECCIÓN

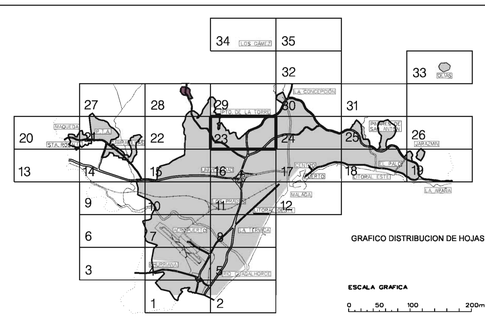

GRAFICO DISTRIBUCION DE HOJAS

ESCALA GRAFICA

0 50 100 200m

Ayuntamiento de Málaga

Aprobación Definitiva

Documento de Subsanación de Deficiencias

PLAN GENERAL DE ORDENACIÓN URBANÍSTICA

Planos de Ordenación

P.2

PLANO: Ordenación General

P.2.1 Calificación, Usos y Sistemas

FECHA: MARZO 2011

ESCALA: 1 / 5.000

HOJA: 23/35

REDACCIÓN

gerencia municipal de urbanismo, obras e infraestructuras